Quand les hôteliers adoptent l’Art déco

Antoinette Lorang, historienne de l’art

Conférence au Musée national d’histoire et d’art, le 14 juin 2018

© Photothèque Ville de Luxembourg / coll. Dr Kugener

Exposition internationale des Arts et des Techniques appliqués à la vie moderne Paris 1937 / Pavillon luxembourgeois
Architecte: Nicolas Schmit-Noesen

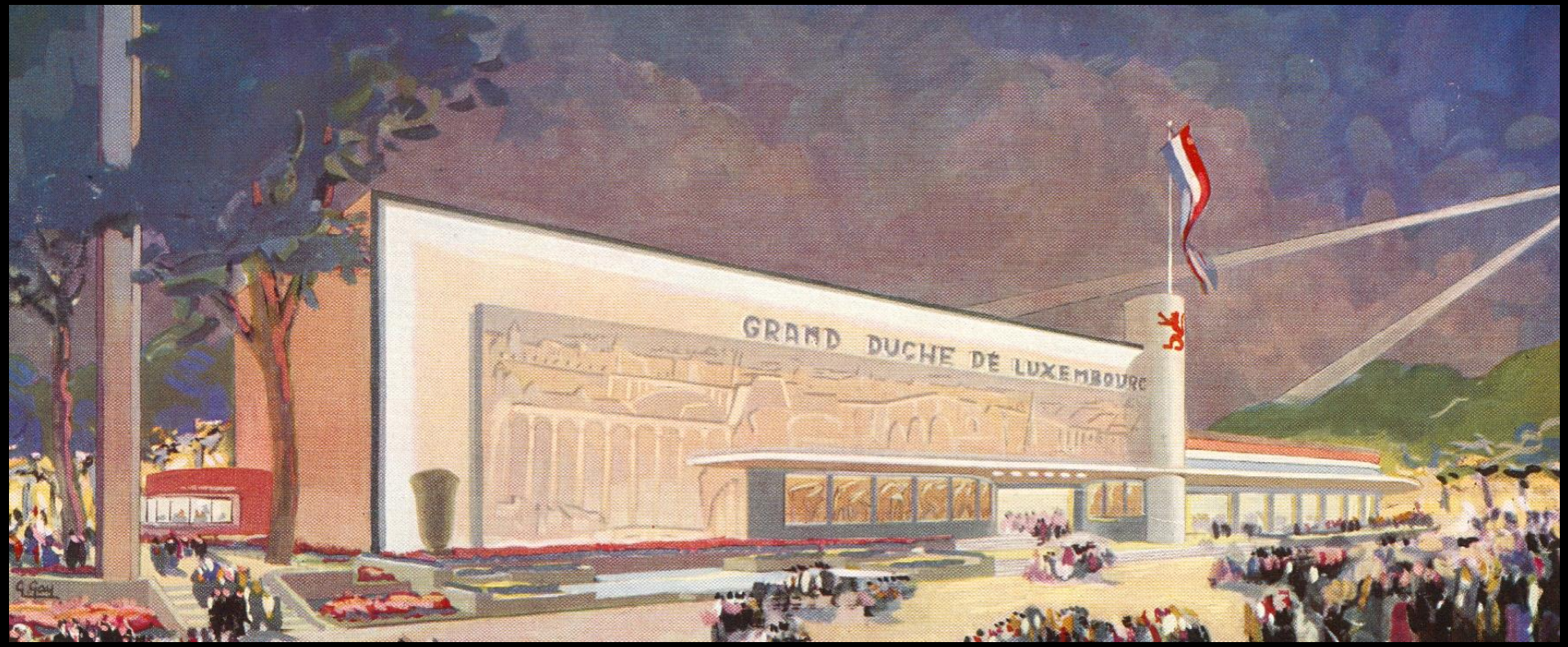

© extr. Le Grand-Duché de Luxembourg à l‘Exposition internationale de Paris 1937

Exposition internationale
Paris 1937
Pavillon luxembourgeois
le tourisme, la chasse

© MNHA / Tom Lucas

Hôtel Graas
1930
Architecte: Louis Rossi
Maître d’ouvrage:
Pierre Graas

© MNHA / Tom Lucas

© Album Louis Rossi, s.d., MNHA / Tom Lucas

Hôtel Sélect
1932
Architecte: Louis Rossi
Maître d’ouvrage: Michel Perrin

© MNHA / Tom Lucas

© Photothèque Ville de Luxembourg / coll. Bertholet

Hôtel St. Jean
1931
Architecte: Rob. Warburton
Maître d’ouvrage:
Mathias Schummers-Müller

© MNHA / Tom Lucas

© Photothèque Ville de Luxembourg / coll. Dr Kugener

Alfa Hôtel
1932
Architecte:
Gust. Schopen
Maître d’ouvrage:
Alfred Lefèvre

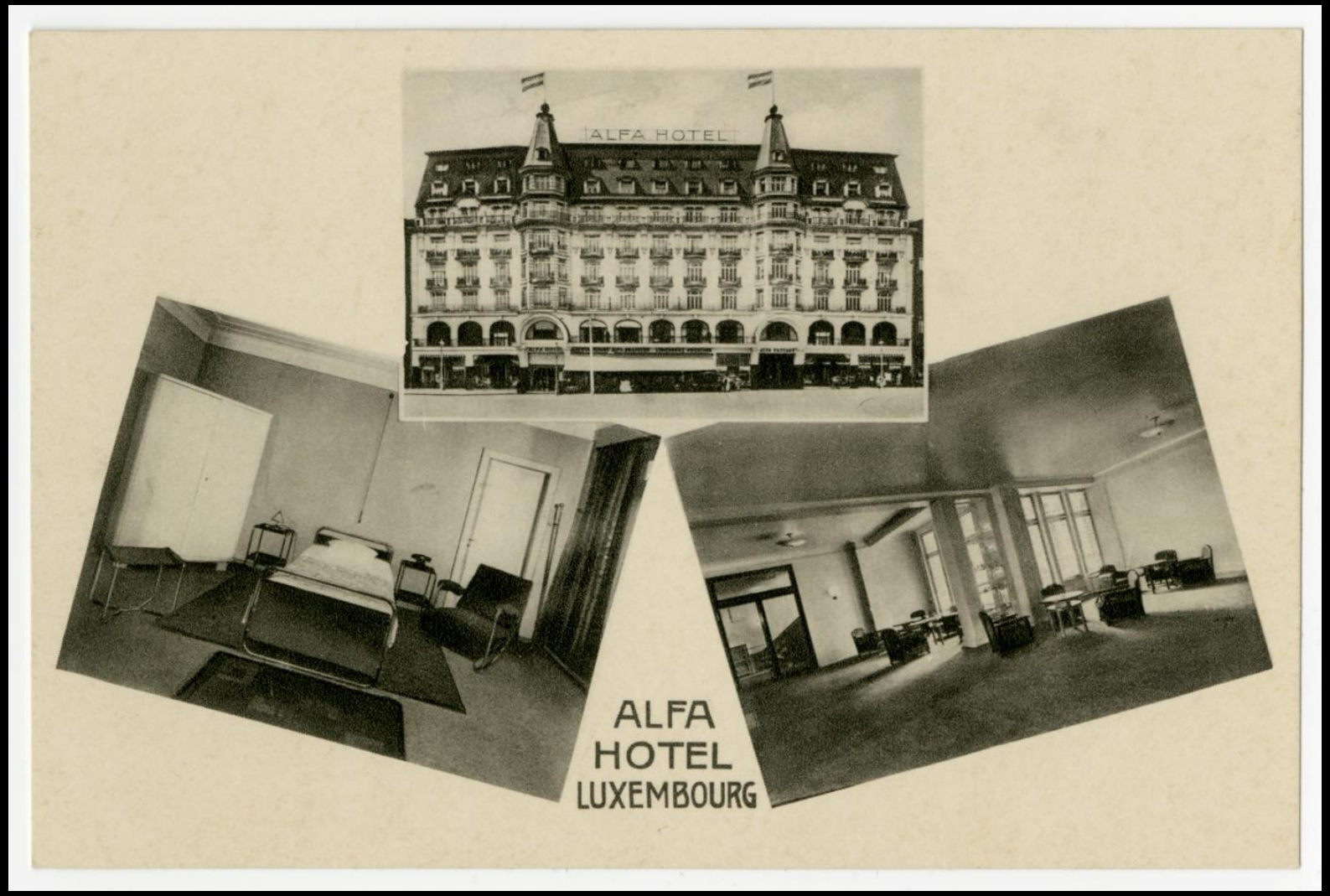

© MNHA / Tom Lucas

Alfa Hôtel
2017

© MNHA / Tom Lucas

Alfa Hôtel mobilier collection du MNHA

© MNHA / Tom Lucas

Hôtel Kons
1935
Architecte:
Nicolas Schmit-Noesen

© MNHA / Tom Lucas

Hôtel Kons
projets

© Lëtzebuerger Architektur Musee L AM

Hôtel Cravat
1937
Architectes:
Nouveau & Muller
Maître d’ouvrage:
Paul Cravat
Architecture intérieure:
Arthur Thill

© MNHA / Tom Lucas

Apollo Dancing
Architecte: Mathias Martin (1882-1943)
Maître d’ouvrage: E. Theisen

© Photothèque de la Ville de Luxembourg / coll. Dr Kugener

Palace Hôtel
1926
Architecte:
Joseph Purnelle
Architecte paysager:
Jules Buyssens (?)
Maître d’ouvrage:
Alphonse et Léonie Bervard-Wagner

© MNHA / Tom Lucas

Palace Hôtel collection de mobilier du MNHA

© MNHA / Tom Lucas

Hôtel du Parc
1929
Architecte: Louis Rossi
Maître d’ouvrage: Antonio Caffaro

© Album Louis Rossi, s.d., MNHA / Tom Lucas

© Christof Weber

Grand Hôtel
1935
Architecte ?
Maître d’ouvrage:
Albert Wengler

© Collection privée

Exposition internationale Paris 1937
Pavillon luxembourgeois
la plage par l’artiste Lucien Simon

© extr. Lëtzebuerger Kino / A. Linden, Lux et Vox, 2005

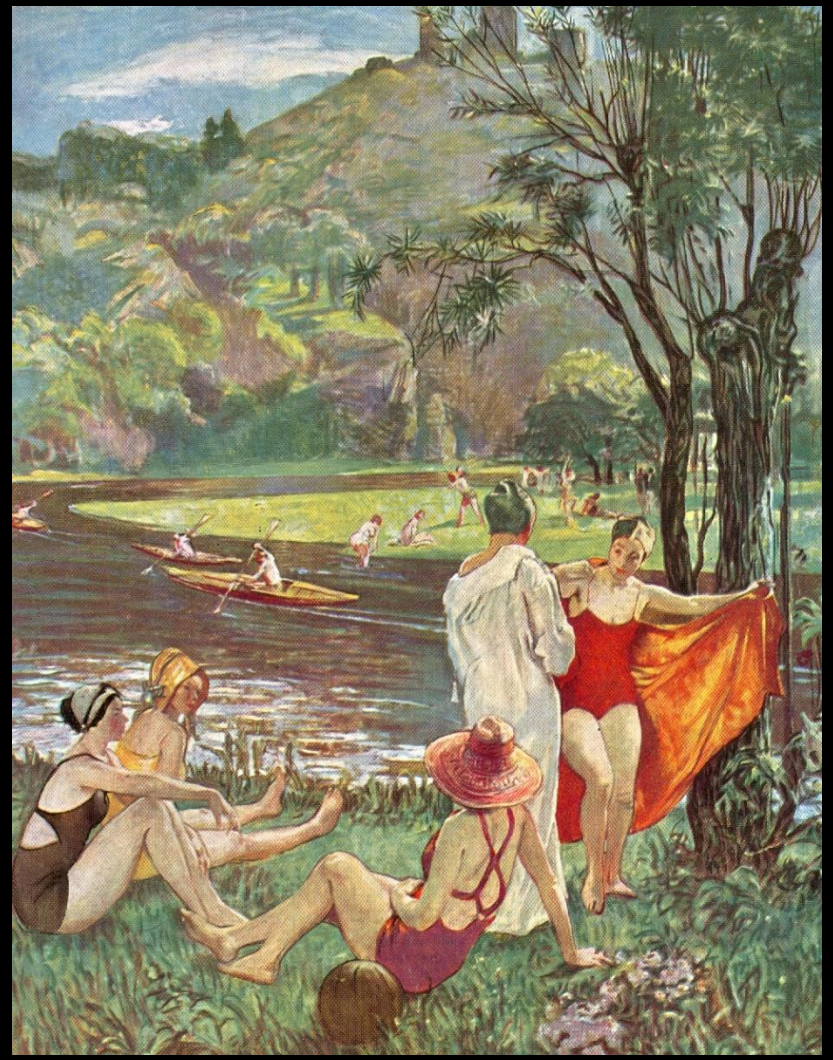

© MNHA / Tom Lucas

Hôtel de la Plage Wormeldange Architecte:? Propriétaire: Wilhelm Printz-Braun

© Collection privée